Calcium protocol na een completerende of totale thyreoidectomie (Versie oktober 2025)

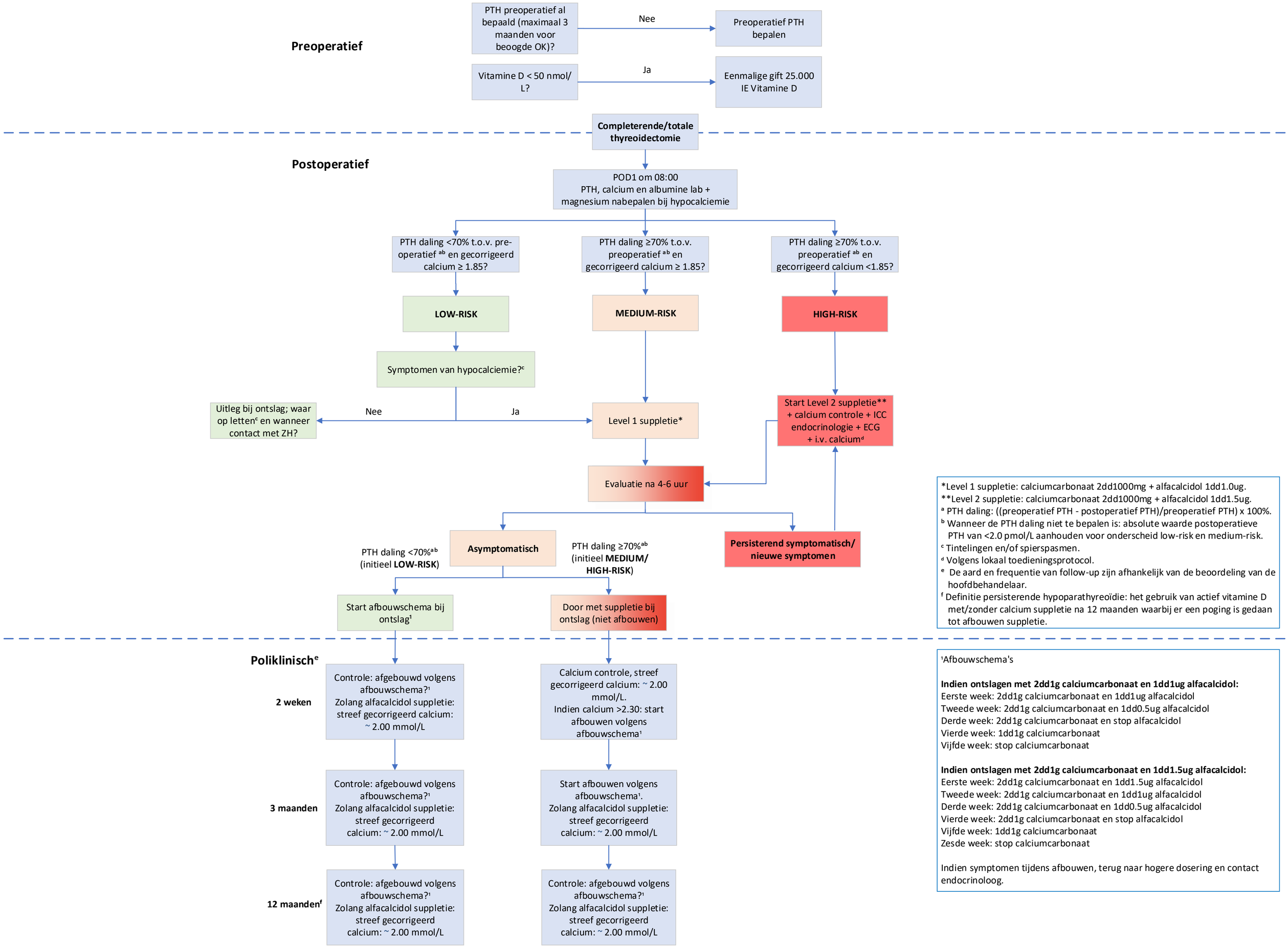

*Level 1 suppletie: calciumcarbonaat 2dd1000mg + alfacalcidol 1dd1.0ug.
**Level 2 suppletie: calciumcarbonaat 2dd1000mg + alfacalcidol 1dd1.5ug.
[a] PTH daling: ((preoperatief PTH - postoperatief PTH)/preoperatief PTH) x 100%.
[b] Wanneer de PTH daling niet te bepalen is: absolute waarde postoperatieve PTH van <2.0 pmol/L aanhouden voor onderscheid low-risk en medium-risk.
[c] Tintelingen en/of spierspasmen.
[d] Volgens lokaal toedieningsprotocol.
[e] De aard en frequentie van follow-up zijn afhankelijk van de beoordeling van de hoofdbehandelaar.
[f] Definitie persisterende hypoparathyreoïdie: het gebruik van actief vitamine D met/zonder calcium suppletie na 12 maanden waarbij er een poging is gedaan tot afbouwen suppletie.

[1]Afbouwschema's

Indien ontslagen met 2dd1g calciumcarbonaat en 1dd1ug alfacalcidol:
Eerste week: 2dd1g calciumcarbonaat en 1dd1ug alfacalcidol
Tweede week: 2dd1g calciumcarbonaat en 1dd0.5ug alfacalcidol
Derde week: 2dd1g calciumcarbonaat en stop alfacalcidol
Vierde week: 1dd1g calciumcarbonaat
Vijfde week: stop calciumcarbonaat

Indien ontslagen met 2dd1g calciumcarbonaat en 1dd1.5ug alfacalcidol:
Eerste week: 2dd1g calciumcarbonaat en 1dd1.5ug alfacalcidol
Tweede week: 2dd1g calciumcarbonaat en 1dd1ug alfacalcidol
Derde week: 2dd1g calciumcarbonaat en 1dd0.5ug alfacalcidol
Vierde week: 2dd1g calciumcarbonaat en stop alfacalcidol
Vijfde week: 1dd1g calciumcarbonaat
Zesde week: stop calciumcarbonaat

Indien symptomen tijdens afbouwen, terug naar hogere dosering en contact endocrinoloog.